

## ОСНОВНЫЕ НОВОСТИ

- Сформирован синдикат по размещению 4-го облигационного займа АПК «Аркада» объемом 1.5 млрд. рублей.
- ВКМ-Лизинг Финанс разместил 18 % дебютного выпуска облигаций на сумму 179.8 млн. рублей.
- Национальный капитал полностью разместил второй облигационный заем на 3 млрд. рублей по ставке 12 % годовых.
- Ставка 3-го купона по облигациям «Махеева» дебютной серии составила 15.1 % годовых.
- С 27 мая на ММВБ начались торги облигациями Липецкой области, АКБ «Электроника», МОИА, СК «Спецстрой-2», Мострансавто-Финанс, ГЛОБЭКС-ФИНАНС и облигациями МРСК Урала.
- Пробизнесбанк готовит выпуск бондов на 2 млрд. рублей.
- Минфин РФ разместил на депозитах комбанков бюджетные средства на 5.4 млрд. рублей. Средневзвешенная процентная ставка размещения – 7.54 % годовых.
- Ставка первого купона по облигациям Севкабель-Финанс 4-ой серии составила 13.75 % годовых.
- Рост ВВП России в 2008 году ожидается на уровне 7.6 % – А.Кудрин.
- Standard & Poor's изменило прогноз по рейтингу нефтегазовой компании ОАО «ЛУКОЙЛ» со «Стабильного» на «Позитивный».
- СЗТ размещает 5-ый выпуск бондов по ставке 8.4 % годовых.
- МБРР зарегистрировал 27 мая отчет об итогах выпуска облигаций 3-ей серии на 3 млрд. рублей.
- Банк России проведет 29 мая аукцион по размещению ОБР 5-го выпуска на 10 млрд. рублей.

## ЭКОНОМИЧЕСКИЕ ИНДИКАТОРЫ

## Денежный рынок

| Показатель       | Посл.   | Пред.   | Нач. мес. | Нач. года |
|------------------|---------|---------|-----------|-----------|
| Курс ЦБ USD/RUR  | 23.5513 | 23.5483 | 23.6588   | 24.5462   |
| Курс ЦБ EUR/RUR  | 37.1239 | 37.1357 | 36.8959   | 35.9332   |
| Курс EUR/USD     | 1.5763  | 1.5770  | 1.5595    | 1.4639    |
| Ставка Fed Funds | 2.00    | 2.00    | 2.00      | 4.25      |
| Ставка ЕЦБ       | 4.00    | 4.00    | 4.00      | 4.00      |

## Остатки на кор/сч ЦБ (млрд. рублей)

|                 |       |       |       |       |
|-----------------|-------|-------|-------|-------|
| По России       | 521.7 | 491.5 | 606.7 | 801.5 |
| По Москве       | 359.5 | 333.0 | 439.6 | 576.5 |
| Депозиты банков | 232.0 | 252.4 | 70.0  | 270.3 |

## Межбанковский рынок и мировые индикаторы

| Показатель       | Посл.  | Пред.  | Нач. мес. | Нач. года |
|------------------|--------|--------|-----------|-----------|
| Mosprime 6m      | 6.83   | 6.88   | 7.20      | 6.74      |
| Mibor - 1 день   | 4.24   | 4.22   | 7.19      | 4.16      |
| Libor 6m USD     | 2.8494 | 2.8488 | 2.9650    | 4.5663    |
| Индекс EMBI+     | 255    | 259    | 253       | 250       |
| Индекс EMBI+ Rus | 144    | 150    | 147       | 160       |

## Долговые рынки

| Показатель | Посл. | Пред. | Нач. мес. | Нач. года |
|------------|-------|-------|-----------|-----------|
| 10Y UST    | 3.90  | 3.84  | 3.85      | 4.03      |
| Rus'30     | 5.40  | 5.40  | 5.36      | 5.60      |
| Москва 39  | 6.62  | 6.68  | 6.54      | 6.52      |
| Газпром А6 | 6.60  | 6.60  | 6.80      | 6.89      |
| ОФЗ 46018  | 6.85  | 6.87  | 6.87      | 6.47      |

## Товарные и фондовые рынки

| Показатель          | Посл.    | Пред.    | Нач. мес. | Нач. года |
|---------------------|----------|----------|-----------|-----------|
| Индекс Dow Jones    | 12548.35 | 12479.63 | 13058.20  | 13043.96  |
| Индекс РТС          | 2390.60  | 2436.56  | 2122.50   | 2296.56   |
| Brent Crude (ICE)   | 128.31   | 132.96   | 114.56    | 97.85     |
| Light Sweet (NYMEX) | 128.98   | 133.25   | 116.32    | 99.62     |
| Gold                | 907.7    | 925.6    | 856.1     | 866.4     |

## Комментарий по рынку внутренних долгов

На внутреннем долговом рынке во вторник единой динамики котировок не сложилось. При этом стоит отметить, что, по сути, качественные облигации продолжили консолидироваться на достигнутых ранее ценовых уровнях. В сопровождении повышенных оборотов торговались бумаги Газпрома А4 (-6 б.п.), Лукойла 04 (-15 б.п.), РЖД 05 (-5 б.п.), ФСК ЕЭС 02 (-5 б.п.), ВТБ-Лизинг 01 (-12 б.п.) и др. В то же время лучше рынка по итогам сессии оказались рублевые бонды Газпрома А7 (+5 б.п.), РЖД 06 и 07 (+65 б.п. и +64 б.п. соответственно), ФСК ЕЭС 05 (+19 б.п.). На повышенных оборотах и хуже рынка торговались вчера долги АПК ОГО 02 (-17 б.п.), ФК Еврокоммерц 03 (-51 б.п.), Монетка-Финанс 01 (-20 б.п.), Банк Возрождение 01 (-54 б.п.). Из сегмента негосударственных бумаг также можно выделить обязательства Московской области 26007 также потерявшие в цене 34 б.п.

Конъюнктура сегмента госдолга значительных изменений вчера не претерпела. Котировки федеральных заимствований продолжили безыдейно изменяться на фоне низкой торговой активности. Отметим, что общий объем торгов на вторичном рынке вчера заметно снизился и составил порядка 1.233 млрд. рублей против 2.180 млрд. рублей днем ранее. Здесь же стоит отметить, что из общего торгового оборота чуть больше 1 млрд. рублей прошло через ОФЗ 46020, просевшие в цене по итогам дня на 15 б.п. С данным выпуском было совершено 11 сделок. В то же время на фоне в целом благоприятной конъюнктуры рынка ставок МБК и в сопровождении высоких относительно большинства бумаг оборотах подорожали ОФЗ 26200 (+15 б.п.), ОФЗ 25062 (+17 б.п.), ОФЗ 46003 (+9 б.п.) и др.

Рост ставок овернайт на денежно-кредитном рынке вчера продолжился. По итогам торгов ставка MIACR по однодневным МБК составила значение равное 3.74 % годовых, поднявшись на 16 б.п. по отношению к уровню предыдущего дня. В то же время снизились объемы средств, привлекаемые банками в рамках аукциона РЕПО с ЦБ РФ. Так по итогам вторника кредитным организациям удалось занять около 5.76 млрд. рублей под ставку 6.52 % годовых, в то время как днем ранее суммарный объем привлечения РЕПО составил порядка 6.16 млрд. рублей. Второй аукцион не состоялся в связи с отсутствием заявок.

Сегодня торговая активность на рынке рублевых облигаций, вероятнее всего, останется низкой. Данные ожидания с нашей стороны связаны с тем, что организациям сегодня предстоит перечислить в бюджет последние в этом месяце налоги (налоги на прибыль). Таким образом, игроки рынка могут предпочесть выжидательную тактику и сконцентрировать свое внимание на денежно-кредитном рынке. Динамика ставок МБК возможно будет определять динамику котировок рублевых бондов.

## Выпуски рублевых облигаций с наибольшим объемом сделок

| Name                     | IssueSize      | MatDate    | Last   | Change, % | Bid    | Ask    | YieldTM | DayValue |
|--------------------------|----------------|------------|--------|-----------|--------|--------|---------|----------|
| АПК ОГО, 02              | 1 200 000 000  | 25.02.2009 | 98,53  | -0,17     | 98,52  | 98,90  | 15,86   | 77959689 |
| Газпром, А4              | 5 000 000 000  | 10.02.2010 | 102,27 | -0,06     | 102,24 | 102,28 | 6,90    | 65089558 |
| Белгородская обл., 31001 | 2 000 000 000  | 10.11.2010 | 99,30  | 0,05      | 99,10  | 99,50  | 8,99    | 64945480 |
| Дикси-Финанс, 01         | 3 000 000 000  | 17.03.2011 | 91,99  | 1,20      | 91,00  | 92,00  | 13,12   | 62013248 |
| ФК Еврокоммерц, 03       | 3 000 000 000  | 18.06.2010 | 97,00  | -0,51     | 97,00  | 99,49  | 15,76   | 61740000 |
| Инком-Лада, 03           | 2 000 000 000  | 10.06.2011 | 100,10 | 0,00      | 99,51  | 100,10 | 11,34   | 61487600 |
| Монетка-Финанс, 01       | 1 000 000 000  | 14.05.2009 | 99,80  | -0,20     | 99,80  | 100,50 | 13,12   | 60090000 |
| Банк Возрождение, 01     | 3 000 000 000  | 03.03.2010 | 99,56  | -0,54     | 99,50  | 100,10 | 9,42    | 59895000 |
| Московская обл., 26007   | 16 000 000 000 | 16.04.2014 | 98,66  | -0,34     | 98,66  | 99,00  | 8,46    | 59745740 |
| Агрика, 01               | 1 000 000 000  | 29.09.2009 | 99,89  | 0,04      | 99,70  | 99,90  | 14,02   | 52941700 |

Источник: QuoteTotal 2

## Итоги торгов государственными рублевыми облигациями

| Name      | MatDate    | Last   | Change, % | Bid    | Ask    | YieldTM | DayValue   | Deals |
|-----------|------------|--------|-----------|--------|--------|---------|------------|-------|
| ОФЗ-27026 | 11.03.2009 | 100,30 | -0,87     | 100,00 | 100,60 | 5,73    | 25075000   | 1     |
| ОФЗ-46003 | 14.07.2010 | 106,60 | 0,09      | 106,50 | 106,68 | 5,76    | 22447039   | 4     |
| ОФЗ-25062 | 04.05.2011 | 99,00  | 0,17      | 98,80  | 99,00  | 6,32    | 49500000   | 2     |
| ОФЗ-26199 | 11.07.2012 | 99,40  | -0,10     | 99,40  | 99,50  | 6,41    | 74630275   | 10    |
| ОФЗ-26198 | 02.11.2012 | 98,05  | -0,20     | 96,60  | 99,60  | 6,51    | 20681      | 3     |
| ОФЗ-26200 | 17.07.2013 | 98,45  | 0,15      | 98,30  | 98,45  | 6,61    | 49819970   | 5     |
| ОФЗ-46017 | 03.08.2016 | 103,95 | 0,05      | 103,85 | 104,28 | 6,54    | 5317198    | 4     |
| ОФЗ-46021 | 08.08.2018 | 97,10  | 0,00      | 96,80  | 97,00  | 6,71    | 19430      | 2     |
| ОФЗ-46014 | 29.08.2018 | 105,97 | 0,59      | 105,40 | 105,65 | 6,50    | 630522     | 2     |
| ОФЗ-46018 | 24.11.2021 | 106,40 | 0,14      | 106,20 | 106,99 | 6,85    | 2652281    | 4     |
| ОФЗ-46020 | 06.02.2036 | 97,35  | -0,15     | 97,35  | 97,40  | 7,25    | 1002874774 | 11    |

Источник: QuoteTotal 2

### Кривая доходности ОФЗ-ГКО

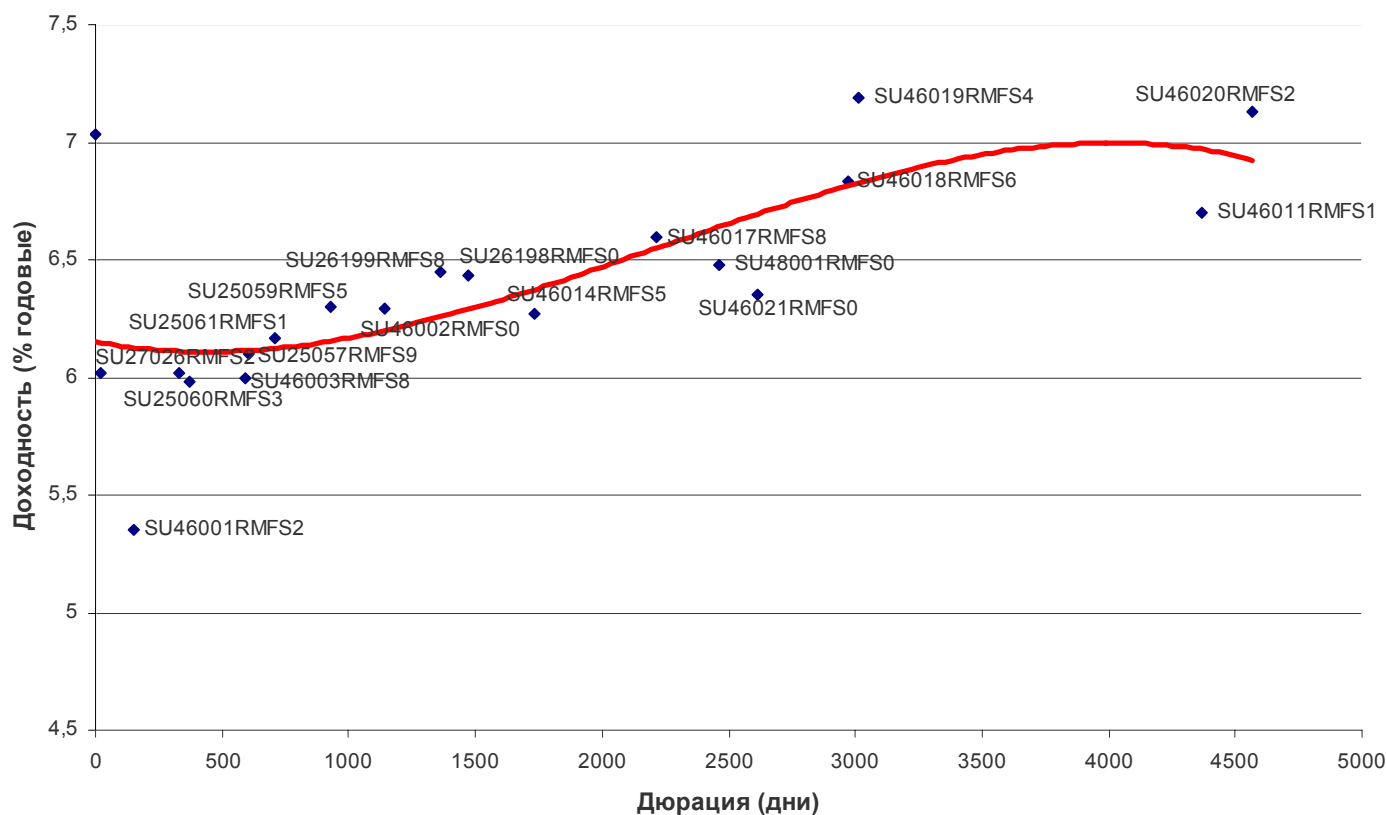

## Итоги торгов региональными рублевыми облигациями

| Name                      | MatDate    | Last   | Change,<br>% | Bid    | Ask    | YieldTM | DayValue | Deals |
|---------------------------|------------|--------|--------------|--------|--------|---------|----------|-------|
| Белгородская обл., 24003  | 14.05.2013 | 93,50  | -0,53        | 93,50  | 94,00  | 10,01   | 1870000  | 1     |
| Белгородская обл., 31001  | 10.11.2010 | 99,30  | 0,05         | 99,10  | 99,50  | 8,99    | 64945480 | 7     |
| Брянск, 25002             | 05.10.2008 | 100,00 | 0,00         | 99,90  | 100,00 | 9,31    | 2000     | 1     |
| Волгоградская обл., 34001 | 15.05.2012 | 99,30  | 0,07         | 99,30  | 100,00 | 8,39    | 993      | 1     |
| Волгоградская обл., 35001 | 17.06.2010 | 100,16 | -0,15        | 100,19 | 100,65 | 9,86    | 1001600  | 1     |
| Иркутская обл., 31004     | 26.05.2010 | 99,00  | 0,00         | 98,50  | 99,15  | 8,52    | 643500   | 1     |
| Казань, 34005             | 23.12.2008 | 100,25 | -0,20        | 100,15 | 100,60 | 8,99    | 501251   | 2     |
| Кировская обл., 34001     | 22.12.2008 | 99,80  | 0,10         | 99,80  | 100,20 | 9,03    | 29341    | 1     |
| Кировская обл., 34002     | 24.09.2009 | 99,50  | 0,05         | 99,40  | 99,84  | 9,38    | 1732793  | 3     |
| Коми, 35007               | 22.11.2013 | 100,15 | 0,40         | 100,00 | 101,44 | 8,82    | 402500   | 5     |
| Костромская обл., 34005   | 20.12.2012 | 94,55  | -0,30        | 94,55  | 94,91  | 11,27   | 238266   | 1     |
| Краснодарский кр., 34002  | 14.12.2012 | 100,09 | 0,09         |        | 100,10 | 8,01    | 16514850 | 2     |
| Ленинградская обл., 26002 | 05.12.2014 | 116,80 | -0,21        | 116,80 | 118,90 | 8,84    | 748688   | 1     |
| Москва, 25050             | 18.12.2011 | 102,70 | 0,00         | 102,65 | 102,70 | 7,25    | 44158027 | 5     |
| Москва, 27039             | 21.07.2014 | 106,30 | 0,28         | 106,30 | 106,60 | 6,62    | 4249900  | 3     |
| Москва, 27041             | 30.07.2010 | 102,70 | -0,20        | 102,85 | 102,98 | 6,92    | 996190   | 1     |
| Москва, 32044             | 24.06.2015 | 104,29 | 0,24         | 104,04 | 104,29 | 7,00    | 1045615  | 2     |
| Московская обл., 25006    | 19.04.2011 | 102,70 | 0,00         | 102,60 | 102,83 | 8,09    | 2052973  | 1     |
| Московская обл., 26007    | 16.04.2014 | 98,66  | -0,34        | 98,66  | 99,00  | 8,46    | 59745740 | 6     |
| Московская обл., 34005    | 30.03.2010 | 104,28 | 0,08         | 104,21 | 104,28 | 7,60    | 10427750 | 2     |
| Новосибирск, 31003        | 14.07.2009 | 104,83 | -0,07        | 104,75 | 105,00 | 7,59    | 5207003  | 5     |
| Новосибирская обл., 34013 | 15.12.2009 | 100,00 | 0,20         | 99,80  | 100,10 | 8,01    | 9625000  | 1     |
| Самарская обл., 25003     | 11.08.2011 | 99,25  | 0,00         | 99,14  | 99,40  | 8,10    | 5955000  | 1     |
| Чувашия, 25004            | 27.03.2009 | 104,00 | 0,68         | 103,20 | 104,00 | 7,39    | 520000   | 10    |
| Чувашия, 31006            | 17.04.2012 | 98,40  | -0,60        | 95,85  | 98,00  | 8,26    | 41573547 | 11    |
| Ярославская обл., 31004   | 26.05.2009 | 102,00 | 0,00         | 101,80 | 102,88 | 8,03    | 9439732  | 2     |
| Ярославская обл., 31005   | 30.12.2008 | 99,50  | -0,60        | 99,00  | 100,05 | 8,53    | 797005   | 2     |
| Ярославская обл., 34006   | 19.04.2011 | 96,70  | -0,10        | 96,60  | 96,89  | 8,80    | 798225   | 2     |
| Ярославская обл., 34007   | 30.03.2010 | 98,04  | -0,11        | 98,10  | 98,40  | 8,97    | 392940   | 4     |

Источник: QuoteTotal 2

## Итоги торгов корпоративными рублевыми облигациями

| Name                        | MatDate    | Last   | Change,<br>% | Bid    | Ask    | YieldTM  | DayValue | Deals |
|-----------------------------|------------|--------|--------------|--------|--------|----------|----------|-------|
| АБ РОССИЯ, 01               | 21.07.2010 | 99,81  | -0,04        | 99,83  | 99,85  | 10,45    | 1996     | 2     |
| Авиакомпания Сибирь, 01     | 17.07.2012 | 98,10  | -0,25        | 98,10  | 98,44  | 14,26    | 18639981 | 5     |
| АВТОВАЗ, БО-02              | 25.03.2009 | 100,35 | 0,00         | 100,30 | 100,50 | 9,19     | 10035000 | 1     |
| АВТОВАЗБАНК, 01             | 02.04.2010 | 99,92  | -0,03        | 99,60  | 99,92  | 13,81    | 99920    | 1     |
| Автомир-Финанс, 02          | 23.06.2010 | 99,20  | -0,30        | 99,11  | 99,49  | 12,56    | 992000   | 1     |
| Агрика, 01                  | 29.09.2009 | 99,89  | 0,04         | 99,70  | 99,90  | 14,02    | 52941700 | 1     |
| АгроСоюз, 01                | 21.05.2009 | 100,00 | -0,09        | 99,90  | 100,05 | 13,95    | 409025   | 4     |
| Агрохолдинг-Финанс, 01      | 24.07.2009 | 99,60  | -0,05        | 99,70  | 99,80  | 16,47    | 23929412 | 10    |
| АИЖК, А10                   | 15.11.2018 | 95,20  | -0,21        | 95,10  | 95,30  | 9,21     | 13328000 | 2     |
| АИЖК, А11                   | 15.09.2020 | 95,40  | -0,42        | 95,40  | 95,80  | 9,25     | 13064076 | 3     |
| АИЖК, А6                    | 15.07.2014 | 95,00  | 0,00         | 95,10  | 95,57  | 8,91     | 5700000  | 1     |
| АИЖК, А7                    | 15.07.2016 | 94,60  | 0,16         | 94,50  | 94,65  | 9,08     | 9465946  | 2     |
| АИЖК, А9                    | 15.02.2017 | 93,45  | -0,21        | 93,20  | 93,45  | 9,14     | 1867     | 2     |
| АиФ-МедиаПресса-Фин, 01     | 17.06.2009 | 101,35 | 0,05         | 101,23 | 101,35 | 12,97    | 5451617  | 3     |
| АКБ Промсвязьбанк, 05       | 17.05.2012 | 98,90  | 0,00         | 98,55  | 98,90  | 9,39     | 6428500  | 2     |
| АКБ СОЮЗ, 02                | 05.10.2009 | 101,20 | 0,30         | 101,01 | 101,20 | 8,59     | 5869505  | 6     |
| АКБ СОЮЗ, 04                | 23.02.2011 | 100,20 | 0,10         | 99,95  | 100,20 | 9,59     | 8011000  | 2     |
| АЛАДУШКИН Финанс, 02        | 23.11.2011 | 96,59  | -0,41        | 96,10  | 96,59  | 15,48    | 82082    | 3     |
| АЛПИ-Инвест, 01             | 21.08.2009 | 99,00  | 0,20         | 98,90  | 99,00  | 15,78    | 1416690  | 4     |
| Альянс Русский Текстиль, 02 | 05.03.2009 | 99,90  | 0,40         | 99,47  | 99,90  | 13,25    | 823817   | 5     |
| Альянс Русский Текстиль, 03 | 20.10.2009 | 100,00 | 0,00         | 98,00  | 100,00 | 14,99    | 162238   | 3     |
| АМУРМЕТАЛЛ, 03              | 15.04.2011 | 100,15 | -0,69        | 100,90 | 101,05 | 12,92    | 916752   | 2     |
| АПК Аркада, 01              | 28.06.2008 | 100,05 | 0,04         | 100,05 | 100,10 | 12,66    | 3181500  | 7     |
| АПК Аркада, 02              | 20.02.2009 | 99,00  | 0,10         | 98,80  | 99,00  | 15,54    | 102960   | 1     |
| АПК Аркада, 03              | 31.03.2011 | 99,50  | -0,34        | 99,55  | 99,70  | 15,58    | 5285823  | 11    |
| АПК ОГО, 02                 | 25.02.2009 | 98,53  | -0,17        | 98,52  | 98,90  | 15,86    | 77959689 | 13    |
| АПК ОГО, 03                 | 09.07.2010 | 99,85  | 0,36         | 99,85  | 99,95  | 15,15    | 5138961  | 10    |
| Аптечная сеть36.6, 01       | 30.06.2009 | 101,20 | 0,19         | 100,00 | 101,50 | 8,89     | 11352616 | 3     |
| Арбат энд Ко, 01            | 20.06.2008 | 65,80  | 0,61         | 64,57  | 65,80  | 45652,04 | 1037127  | 22    |
| АРУГ, 01                    | 17.12.2008 | 100,00 | 0,00         | 99,02  | 100,10 | 13,38    | 25000000 | 1     |
| АСПЭК, 01                   | 31.03.2010 | 99,70  | 4,28         | 97,10  | 99,79  | 13,50    | 204472   | 5     |
| Атлант-М, 01                | 13.11.2008 | 98,50  | -1,01        | 99,00  | 99,39  | 15,21    | 1970     | 2     |
| АФК Система, 01             | 07.03.2013 | 100,95 | -0,25        | 100,95 | 101,25 | 8,32     | 25238    | 1     |
| БАНАНА-МАМА,02              | 12.08.2010 | 95,01  | -0,51        | 94,54  | 95,25  | 20,12    | 310980   | 10    |
| Банк Возрождение, 01        | 03.03.2010 | 99,56  | -0,54        | 99,50  | 100,10 | 9,42     | 59895000 | 2     |
| Банк ВТБ, 05                | 17.10.2013 | 100,55 | -0,14        | 100,55 | 100,62 | 8,20     | 10877489 | 5     |
| Банк ЖилФинанс, 01          | 19.12.2008 | 99,80  | -0,20        | 99,80  | 100,00 | 11,31    | 998      | 1     |
| Банк ЗЕНИТ, 02              | 16.02.2009 | 99,60  | -0,10        | 99,60  | 99,80  | 9,14     | 3986986  | 3     |
| Банк ЗЕНИТ, 03              | 09.11.2011 | 100,85 | -0,15        | 100,76 | 100,89 | 9,15     | 10086009 | 2     |
| Банк ЗЕНИТ, 04              | 06.04.2010 | 100,50 | 0,14         | 100,40 | 100,54 | 8,56     | 4447125  | 3     |
| Бахетле-1, 01               | 19.05.2010 | 100,05 | -0,15        | 100,06 | 100,20 | 15,42    | 1503382  | 5     |
| Башкирэнерго, 03            | 09.03.2011 | 99,35  | -0,05        | 99,30  | 99,45  | 9,46     | 9935000  | 1     |
| Белон-Финанс, 02            | 23.02.2012 | 99,00  | 0,00         | 99,00  |        | 10,35    | 1980000  | 1     |
| ВАГОНМАШ, 01                | 19.06.2008 | 100,05 | -0,15        | 100,05 | 100,10 | 12,70    | 20010    | 2     |
| ВАГОНМАШ, 02                | 15.12.2010 | 99,90  | 0,05         | 99,82  | 99,89  | 12,80    | 5560434  | 3     |
| ВАО Интурист, 01            | 21.04.2010 | 98,49  | -0,52        | 98,00  | 98,25  | 10,13    | 11663186 | 5     |
| ВБД ПП, 02                  | 15.12.2010 | 101,00 | 0,64         | 100,36 | 101,00 | 8,74     | 15140    | 2     |
| Вежа-Инвест, 01             | 02.03.2010 | 99,94  | -0,05        | 99,40  | 99,90  | 14,49    | 1997401  | 4     |
| Виват-финанс, 01            | 20.04.2010 | 97,50  | 0,05         | 97,52  | 97,80  | 19,49    | 2904525  | 5     |
| Виктория-Финанс, 02         | 16.02.2010 | 98,40  | 0,31         | 98,25  | 98,50  | 12,27    | 1027296  | 12    |
| ВМУ-Финанс, 01              | 22.12.2009 | 98,55  | -0,45        | 98,70  | 99,60  | 14,13    | 3153600  | 1     |
| Волгабурмаш, 01             | 08.10.2008 | 100,70 | 0,30         | 100,10 | 100,60 | 12,24    | 8056     | 1     |

|                                |            |        |       |        |        |       |          |    |
|--------------------------------|------------|--------|-------|--------|--------|-------|----------|----|
| Волжская текстильная комп., 01 | 18.12.2009 | 98,50  | 0,01  | 98,50  | 99,70  | 17,54 | 2462500  | 5  |
| ВТБ-Лизинг Финанс, 01          | 06.11.2014 | 100,05 | -0,12 | 99,98  | 100,04 | 8,33  | 27006202 | 4  |
| Газпром, А9                    | 12.02.2014 | 99,99  | -0,16 | 99,35  | 103,99 | 7,36  | 7000     | 6  |
| Газпром, А4                    | 10.02.2010 | 102,27 | -0,06 | 102,24 | 102,28 | 6,90  | 65089558 | 71 |
| Газпром, А6                    | 06.08.2009 | 100,50 | 0,00  | 100,30 | 100,60 | 6,60  | 2010     | 1  |
| Газпром, А7                    | 29.10.2009 | 100,10 | 0,05  | 100,00 | 100,30 | 6,82  | 9508500  | 2  |
| Газпром, А8                    | 27.10.2011 | 100,50 | 0,10  | 100,40 | 100,69 | 6,95  | 2010     | 2  |
| ГАЗ-Финанс, 01                 | 08.02.2011 | 99,95  | -0,20 | 99,95  | 100,08 | 9,55  | 257891   | 2  |
| Газэнергосеть, 02              | 23.04.2013 | 101,25 | -0,20 | 101,00 | 101,50 | 10,01 | 3341250  | 1  |
| ГК Заводы Гросс, 01            | 22.04.2010 | 100,00 | 0,00  | 100,00 | 100,50 | 14,46 | 786000   | 2  |
| Главстрой-Финанс, 02           | 17.03.2011 | 99,65  | -0,20 | 99,65  | 99,95  | 11,37 | 22975518 | 11 |
| ГЛОБЭКСБАНК, 01                | 15.03.2010 | 97,50  | -0,20 | 97,50  | 97,75  | 13,77 | 97500    | 2  |
| ГЛОБЭКС-ФИНАНС, 01             | 26.04.2011 | 100,00 | 0,00  | 100,00 | 100,00 | 15,51 | 7000000  | 3  |
| ГОТЭК, 02                      | 18.06.2009 | 99,93  | 0,13  | 99,85  | 99,93  | 11,77 | 1326674  | 5  |
| Группа НИТОЛ, 02               | 15.12.2009 | 99,29  | 0,00  | 99,15  | 99,50  | 12,63 | 7658725  | 14 |
| Группа Черкизово, 01           | 31.05.2011 | 100,00 | 0,00  | 95,00  | 100,00 | 9,04  | 6000000  | 1  |
| ГСС, 01                        | 26.03.2017 | 99,05  | -0,33 | 98,60  | 99,50  | 8,79  | 4447750  | 2  |
| ГТ-ТЭЦ Энерго, 04              | 02.09.2009 | 99,10  | -0,39 | 99,00  | 99,39  | 11,79 | 2475100  | 3  |
| ДВТГ-Финанс, 01                | 03.08.2010 | 99,80  | 0,30  | 99,70  | 99,84  | 11,31 | 249500   | 1  |
| ДГК, 01                        | 08.03.2013 | 100,32 | -0,18 | 100,32 | 100,55 | 10,62 | 25113133 | 6  |
| Держава-Финанс, 01             | 27.07.2010 | 99,48  | -0,02 | 98,50  | 99,50  | 16,98 | 99480    | 1  |
| Детский мир-Центр, 01          | 26.05.2015 | 90,55  | -0,17 | 90,00  | 90,55  | 10,71 | 9960000  | 8  |
| Дикая Орхидея, 01              | 09.04.2009 | 100,35 | -0,24 | 100,35 | 100,40 | 10,34 | 15197051 | 11 |
| Дикси-Финанс, 01               | 17.03.2011 | 91,99  | 1,20  | 91,00  | 92,00  | 13,12 | 62013248 | 6  |
| Дымовское колбасное пр-во, 01  | 30.10.2009 | 100,60 | 0,15  | 100,46 | 100,60 | 11,81 | 3018000  | 1  |
| ЕБРР, 01                       | 12.05.2010 | 100,21 | -0,16 | 100,21 | 100,40 | 5,57  | 2006     | 2  |
| ЕЭСК, 02                       | 05.04.2012 | 98,30  | 0,17  | 98,00  | 98,35  | 11,11 | 4900983  | 2  |
| Жилсоципотека-Финанс, 02       | 15.04.2010 | 99,95  | -0,02 | 99,42  | 99,95  | 13,44 | 1000     | 1  |
| ЖК-ФИНАНС, 01                  | 24.12.2009 | 99,99  | -0,01 | 99,81  | 99,99  | 16,98 | 18459704 | 9  |
| Завод Автоприбор, 01           | 29.04.2009 | 99,30  | 0,00  | 99,00  | 100,00 | 14,49 | 99300    | 1  |
| Зернокомпания Настюша, 01      | 18.12.2009 | 99,76  | -0,24 | 99,75  | 99,95  | 16,51 | 9247752  | 1  |
| ИжАвто, 02                     | 09.06.2011 | 99,35  | -0,15 | 99,35  | 99,45  | 11,34 | 8010355  | 9  |
| ИК Стратегия, 02               | 04.02.2013 | 100,00 | -0,01 | 100,00 |        | 10,90 | 140007   | 2  |
| ИКС 5 ФИНАНС, 01               | 01.07.2014 | 97,00  | 0,26  | 97,00  | 97,15  | 9,40  | 14360140 | 4  |
| Имплозия-Финанс, 01            | 30.07.2008 | 100,00 | 0,00  | 99,81  | 100,00 | 11,36 | 2000     | 1  |
| Инком-Лада, 02                 | 12.02.2010 | 101,38 | 0,09  | 100,87 | 101,39 | 10,89 | 24471930 | 6  |
| Инком-Лада, 03                 | 10.06.2011 | 100,10 | 0,00  | 99,51  | 100,10 | 11,34 | 61487600 | 3  |
| ИНКОМ-Финанс, 01               | 28.03.2009 | 98,02  | -0,49 | 98,02  | 98,50  | 16,69 | 129850   | 7  |
| ИНПРОМ, 03                     | 18.05.2011 | 99,65  | 0,15  | 99,53  | 99,65  | 9,94  | 4478697  | 5  |
| Интегра Финанс, 01             | 20.03.2009 | 100,10 | -0,15 | 100,15 | 100,40 | 10,60 | 44044    | 1  |
| Интегра Финанс, 02             | 29.11.2011 | 100,20 | -0,05 | 100,20 | 100,50 | 10,83 | 14330582 | 3  |
| Искрасофт, 02                  | 02.03.2010 | 100,87 | -0,13 | 99,90  | 100,70 | 13,11 | 23989408 | 15 |
| ИСО ГПБ-Ипотека, 01            | 29.12.2036 | 97,30  | -0,21 | 96,50  | 97,20  | 9,25  | 17139882 | 1  |
| КамскДол-Ф, 03                 | 04.06.2009 | 99,82  | -0,02 | 99,82  | 99,84  | 18,96 | 213676   | 4  |
| КАРАТ, 02                      | 22.12.2009 | 100,05 | 0,00  | 100,05 | 100,30 | 14,35 | 1370685  | 1  |
| Карусель Финанс, 01            | 12.09.2013 | 100,00 | 0,00  | 100,00 | 100,10 | 9,90  | 13207000 | 4  |
| КБ Восточный, 01               | 17.03.2010 | 100,62 | -0,03 | 100,50 | 100,99 | 13,48 | 5031000  | 1  |
| КБ Ренессанс Капитал, 01       | 02.03.2010 | 99,80  | 0,10  | 99,70  | 99,90  | 11,40 | 1796400  | 2  |
| КБ Ренессанс Капитал, 02       | 04.04.2012 | 99,93  | 0,14  | 99,90  | 100,12 | 12,06 | 549615   | 12 |
| КБ СОЦГОРБАНК, 01              | 26.03.2009 | 99,50  | 0,00  |        | 99,95  | 14,05 | 49750000 | 3  |
| КД авиа-Финансы, 01            | 21.04.2010 | 100,69 | -0,21 | 100,61 | 100,70 | 14,58 | 31836362 | 15 |
| КИТ Финанс Инвестбанк, 02      | 23.03.2010 | 100,20 | 0,05  | 100,20 | 100,25 | 9,45  | 8420303  | 5  |
| КМЗ-Финанс, 01                 | 10.06.2010 | 99,92  | 0,21  | 99,90  | 100,03 | 11,44 | 999200   | 1  |
| Кокс, 01                       | 16.07.2009 | 99,25  | -0,10 | 99,25  | 99,90  | 9,88  | 49625    | 1  |
| Компания Усть-Луга, 01         | 11.02.2010 | 98,01  | -0,50 | 97,80  | 99,70  | 11,67 | 58803    | 2  |
| Комплекс Финанс, 01            | 04.02.2010 | 99,19  | -0,21 | 99,11  | 99,19  | 17,21 | 1166054  | 10 |
| Концерн Ижмаш, 02              | 17.06.2008 | 100,20 | -0,10 | 100,20 | 100,80 | 9,91  | 3218424  | 4  |

|                                 |            |        |       |        |        |        |          |    |
|---------------------------------|------------|--------|-------|--------|--------|--------|----------|----|
| Концерн КАРО, 01                | 22.12.2009 | 99,61  | 0,11  | 99,61  | 100,00 | 18,13  | 727153   | 1  |
| Корпорация Нордтекс, 01         | 31.10.2008 | 99,90  | -0,12 | 99,95  |        | 12,54  | 4995     | 1  |
| Лаверна, 01                     | 08.04.2010 | 99,61  | -0,22 | 99,60  | 99,93  | 12,39  | 179298   | 1  |
| Ленэнерго, 03                   | 18.04.2012 | 93,50  | 0,00  | 93,35  | 93,65  | 10,33  | 14749625 | 4  |
| Лизинговая компания УРАЛСИБ, 01 | 29.12.2010 | 101,40 | 0,00  | 101,00 | 101,54 | 10,43  | 9178720  | 2  |
| ЛМЗ Свободный сокол, 03         | 24.05.2011 | 100,00 | -0,05 | 99,20  | 100,05 | 11,91  | 15000997 | 2  |
| ЛОМО, 03                        | 05.09.2009 | 99,18  | -0,32 | 99,10  | 99,25  | 15,89  | 49590    | 2  |
| ЛСР-Инвест, 02                  | 14.07.2011 | 97,86  | -0,35 | 98,00  | 98,40  | 10,64  | 978600   | 1  |
| ЛУКОЙЛ, 02                      | 17.11.2009 | 100,40 | 0,39  | 100,45 | 100,60 | 7,08   | 100400   | 1  |
| ЛУКОЙЛ, 04                      | 05.12.2013 | 100,40 | -0,15 | 100,30 | 100,55 | 7,44   | 20086077 | 9  |
| ЛЭКстрой, 01                    | 14.12.2010 | 99,40  | 0,00  | 99,35  | 99,50  | 14,61  | 3349780  | 3  |
| М.видео Финанс, 01              | 18.11.2009 | 100,00 | 0,10  | 99,85  | 99,97  | 9,72   | 3999400  | 2  |
| М.О.Р.Е.-Плаза, 01              | 03.08.2010 | 99,60  | 0,20  | 99,00  | 99,20  | 14,67  | 99600    | 1  |
| Магнит Финанс, 02               | 23.03.2012 | 95,25  | 0,15  | 95,01  | 95,48  | 9,95   | 14812090 | 2  |
| МаирИнвест, 03                  | 01.04.2009 | 99,73  | 0,04  | 98,00  | 99,73  | 11,86  | 3278115  | 12 |
| Марийский НПЗ-Финанс, 01        | 16.12.2008 | 99,30  | 0,81  | 99,00  | 99,99  | 12,80  | 3453995  | 6  |
| Марта Финанс, 03                | 02.08.2011 | 89,50  | -0,67 | 90,00  | 90,60  | 105,47 | 4519394  | 54 |
| Матрица Финанс, 01              | 10.12.2008 | 96,50  | -0,52 | 96,50  | 96,80  | 20,00  | 3383275  | 17 |
| Махеев Финанс, 01               | 03.06.2010 | 99,51  | -0,44 | 99,70  | 100,00 | 35,55  | 1995     | 2  |
| Метзавод Серова, 01             | 27.02.2009 | 99,20  | 0,15  | 98,70  | 99,00  | 10,08  | 5952000  | 1  |
| Метрострой Инвест, 01           | 23.09.2011 | 100,40 | -0,20 | 100,50 | 100,60 | 11,45  | 4053340  | 3  |
| Мечел, 02                       | 12.06.2013 | 100,00 | -0,15 | 100,00 | 100,25 | 8,57   | 18401000 | 2  |
| МИАН-Девелопмент, 01            | 02.03.2010 | 97,50  | 0,41  | 97,40  | 97,50  | 23,37  | 3324600  | 10 |
| МиГ- Финанс, 02                 | 06.09.2011 | 100,65 | 0,05  | 100,41 | 100,65 | 11,02  | 19427783 | 9  |
| Миннеско Новосибирск, 01        | 10.12.2009 | 99,94  | -0,01 |        | 99,95  | 14,26  | 34611221 | 3  |
| Миракс Групп, 01                | 19.08.2008 | 100,18 | 0,00  | 100,15 | 100,24 | 9,79   | 1001800  | 1  |
| Мираторг Финанс, 01             | 02.08.2012 | 99,40  | 0,00  | 99,30  | 99,40  | 14,71  | 2435300  | 2  |
| Митлэнд Фуд Групп, 01           | 16.02.2010 | 100,00 | -0,50 | 99,95  | 100,50 | 15,86  | 753000   | 5  |
| МКХ, 02                         | 25.08.2009 | 98,82  | -0,02 | 98,80  | 99,18  | 16,12  | 692091   | 3  |
| ММК-Трансфинанс, 01             | 10.07.2008 | 100,00 | -0,05 | 100,05 |        | 11,57  | 1007004  | 13 |
| Мой Банк, 01                    | 26.12.2008 | 100,15 | 0,10  | 100,05 | 100,15 | 14,66  | 19029    | 2  |
| Монетка-Финанс, 01              | 14.05.2009 | 99,80  | -0,20 | 99,80  | 100,50 | 13,12  | 60090000 | 2  |
| Московский КредитБанк, 02       | 04.06.2009 | 101,30 | -0,25 | 101,00 | 101,30 | 10,38  | 1362456  | 10 |
| Москоммерцбанк, 02              | 15.02.2011 | 97,89  | -4,97 |        | 99,00  | 18,76  | 34261500 | 1  |
| Мосмарт Финанс, 01              | 12.04.2012 | 100,45 | -0,07 | 100,41 | 100,68 | 14,73  | 4048176  | 5  |
| Мособлгаз, 01                   | 17.05.2011 | 98,13  | 0,03  | 98,13  | 98,50  | 13,45  | 936972   | 3  |
| Мособлгаз-финанс, 02            | 24.06.2012 | 93,96  | 6,77  | 90,00  | 93,96  | 11,93  | 142819   | 2  |
| Мособлтрастинвест, 01           | 26.09.2009 | 95,90  | -0,10 | 95,60  | 95,90  | 12,79  | 2671872  | 6  |
| МоссельпромФинанс, 01           | 12.12.2008 | 99,15  | -0,15 | 99,15  | 99,30  | 14,64  | 59492    | 3  |
| Мострансавто-Финанс, 01         | 18.12.2012 | 100,12 | 0,02  | 99,15  | 100,12 | 12,61  | 400480   | 1  |
| Мосэнерго, 01                   | 13.09.2011 | 100,09 | 0,19  | 99,75  | 100,09 | 7,59   | 22656764 | 4  |
| Мосэнерго, 02                   | 18.02.2016 | 98,70  | -0,15 | 98,50  | 98,99  | 8,22   | 137193   | 2  |
| Мотовилихинские заводы, 01      | 22.01.2009 | 99,69  | 0,04  | 99,69  | 99,89  | 10,10  | 658681   | 8  |
| Моторостроитель-Финанс, 01      | 19.03.2009 | 99,20  | 0,71  | 95,00  | 99,50  | 11,32  | 103460   | 2  |
| Моторостроитель-Финанс, 02      | 15.07.2010 | 96,80  | -0,21 | 96,50  | 96,80  | 15,98  | 67760    | 4  |
| МОЭСК, 01                       | 06.09.2011 | 98,30  | -0,20 | 96,50  | 98,40  | 8,84   | 983      | 1  |
| МПМ Магнолия, 01                | 22.07.2010 | 99,41  | 0,01  | 99,40  | 99,50  | 16,65  | 5243560  | 3  |
| НатурПродукт-Инвест, 02         | 16.06.2009 | 99,45  | -0,20 | 99,45  | 99,65  | 15,62  | 437860   | 3  |
| НижнееЛенское-Инвест, 02        | 18.06.2009 | 99,50  | 0,25  | 99,30  | 99,35  | 13,95  | 995000   | 2  |
| НИКОСХИМ-ИНВЕСТ, 02             | 20.08.2009 | 97,30  | -0,31 | 97,30  | 97,50  | 14,38  | 754620   | 4  |
| НК АЛЪЯНС, 01                   | 14.09.2011 | 98,70  | 0,19  | 98,52  | 98,80  | 10,24  | 5922000  | 1  |
| НОК, 02                         | 22.09.2011 | 100,20 | 0,30  | 100,00 | 100,40 | 11,88  | 3205800  | 4  |
| НПО Сатурн, 02                  | 20.09.2011 | 100,65 | -0,05 | 100,65 | 101,20 | 11,92  | 7146400  | 3  |
| НПО Сатурн, 03                  | 06.06.2014 | 98,71  | -0,15 | 98,70  | 99,25  | 11,64  | 16194323 | 10 |
| НСХ-финанс, 01                  | 15.12.2011 | 99,05  | -0,86 | 99,50  | 100,00 | 15,32  | 841925   | 1  |
| НутрИнвестХолдинг, 01           | 09.06.2009 | 100,02 | 0,02  | 100,00 | 100,15 | 9,17   | 1000200  | 11 |

|                                 |            |        |       |        |        |        |          |    |
|---------------------------------|------------|--------|-------|--------|--------|--------|----------|----|
| Объединенные кондитеры-Фин, 02  | 17.04.2013 | 101,60 | 0,55  | 100,70 | 101,15 | 8,69   | 1924900  | 3  |
| ОГК-2, 01                       | 05.07.2010 | 97,40  | 0,05  | 97,25  | 97,50  | 9,28   | 9740974  | 2  |
| ОГК-5, 01                       | 29.09.2011 | 99,11  | -0,09 | 99,10  | 99,20  | 8,37   | 9931274  | 6  |
| ОГК-6, 01                       | 19.04.2012 | 99,30  | 1,85  |        | 99,00  | 8,11   | 993      | 1  |
| ОМЗ, 04                         | 26.02.2009 | 86,20  | 0,07  | 86,01  |        | 21,79  | 517200   | 1  |
| ОМК, 01                         | 12.06.2008 | 100,07 | -0,03 | 100,03 | 100,07 | 7,53   | 9634269  | 7  |
| ПАВА, 02                        | 21.10.2011 | 102,00 | -0,20 | 101,05 | 101,85 | 10,63  | 198900   | 1  |
| Паркет-Холл-Сервис, 01          | 01.04.2010 | 99,30  | 0,10  | 99,00  | 99,50  | 14,23  | 5758400  | 5  |
| Парнас-М, 02                    | 17.11.2011 | 90,49  | 0,54  | 89,21  | 90,40  | 19,56  | 2058812  | 17 |
| Патэрсон-Инвест, 01             | 17.12.2009 | 99,90  | 0,40  | 99,90  | 99,94  | 12,01  | 999000   | 5  |
| ПЕНОПЛЭКС Финанс, 01            | 17.12.2009 | 100,00 | 0,04  | 99,95  | 100,03 | 11,28  | 7189980  | 4  |
| Первый ипотечный агент АИЖК, 01 | 15.02.2039 | 98,65  | -0,33 | 98,60  | 98,65  | 7,56   | 1969192  | 1  |
| ПРОВИАНТ Финанс, 01             | 15.12.2010 | 100,01 | -0,17 | 100,01 | 100,20 | 13,89  | 200020   | 1  |
| Промтрактор-Финанс, 01          | 03.07.2008 | 100,00 | 0,00  | 100,00 | 100,10 | 9,23   | 5850000  | 6  |
| Промтрактор-Финанс, 02          | 18.10.2011 | 100,20 | 0,00  | 100,10 | 100,50 | 10,86  | 41340660 | 2  |
| Протек Финанс, 01               | 02.11.2011 | 89,20  | -1,44 | 89,30  | 94,00  | 18,49  | 546805   | 3  |
| ПТПА-Финанс, 01                 | 11.11.2009 | 100,99 | 1,18  | 99,80  | 100,30 | 10,50  | 2703530  | 3  |
| ПЭБ Лизинг, 01                  | 23.09.2009 | 100,00 | 0,00  |        | 100,00 | 12,85  | 41243938 | 2  |
| Радионет, 01                    | 27.08.2008 | 99,12  | 1,14  | 99,10  | 99,20  | 15,48  | 638632   | 15 |
| РАДИОНЕТ, 02                    | 23.03.2011 | 101,10 | -0,02 | 100,12 | 101,10 | 16,09  | 1554918  | 2  |
| Разгуляй-Финанс, 02             | 27.09.2011 | 100,49 | 0,04  | 100,22 | 100,50 | 11,65  | 1004900  | 11 |
| Разгуляй-Финанс, 03             | 16.03.2012 | 99,75  | 0,17  | 99,59  | 99,75  | 11,59  | 2435258  | 6  |
| РЖД, 05                         | 22.01.2009 | 100,15 | -0,05 | 100,15 | 100,30 | 6,52   | 26967392 | 7  |
| РЖД, 06                         | 10.11.2010 | 100,55 | 0,65  | 100,55 | 100,75 | 7,23   | 19371690 | 7  |
| РЖД, 07                         | 07.11.2012 | 102,00 | 0,64  | 101,50 | 102,10 | 7,14   | 6120000  | 1  |
| РИГрупп, 01                     | 26.12.2009 | 99,70  | 0,05  | 99,05  | 99,70  | 15,86  | 35892    | 2  |
| РОСИНТЕР РЕСТОРАНТС, 02         | 02.07.2008 | 100,00 | -0,10 | 100,00 | 100,25 | 10,30  | 4999005  | 2  |
| Россельхозбанк, 03              | 09.02.2017 | 98,30  | 0,00  | 98,15  | 98,45  | 8,58   | 4916963  | 3  |
| Россельхозбанк, 06              | 09.02.2018 | 100,70 | 0,10  | 100,55 | 100,70 | 7,88   | 1007     | 1  |
| Роствертол, 01                  | 26.05.2009 | 95,50  | -4,47 | 95,50  | 100,00 | 14,81  | 293250   | 2  |
| РосТ-Лайн, 01                   | 08.07.2010 | 100,07 | 0,07  | 100,03 | 100,07 | 12,21  | 10007000 | 2  |
| Русский Стандарт, 05            | 09.09.2010 | 99,30  | 0,05  | 99,30  | 99,48  | 11,19  | 1894644  | 1  |
| Русский Стандарт, 08            | 13.04.2012 | 98,50  | -0,56 | 99,00  | 99,20  | 12,61  | 9900985  | 2  |
| Русское море, 01                | 14.06.2012 | 99,95  | 0,00  | 99,50  | 99,95  | 10,60  | 9995000  | 2  |
| РуссНефть, 01                   | 10.12.2010 | 93,00  | -0,96 | 93,00  | 93,23  | 25,03  | 3868343  | 18 |
| Русфинанс Банк, 03              | 13.05.2009 | 97,85  | -0,16 | 97,55  | 98,05  | 10,19  | 979      | 1  |
| Русь-Банк, 01                   | 19.03.2009 | 99,00  | -1,00 | 96,99  | 100,55 | 11,60  | 42817295 | 3  |
| Русь-Банк, 02                   | 22.02.2010 | 100,00 | 0,10  | 99,80  | 99,98  | 9,60   | 1000000  | 1  |
| Салаватнефтеоргсинтез, 02       | 10.11.2009 | 101,00 | -0,79 | 101,60 | 101,75 | 9,46   | 5602640  | 5  |
| САМОХВАЛ, 01                    | 21.10.2009 | 100,05 | 0,05  | 99,60  | 100,05 | 14,95  | 120060   | 2  |
| Сахарная Компания, 01           | 10.11.2009 | 100,00 | 0,00  | 98,60  | 100,00 | 14,48  | 426304   | 5  |
| Сахатранснефтегаз, 01           | 02.12.2009 | 99,88  | -0,12 | 99,76  | 100,00 | 17,87  | 499400   | 1  |
| СБ-Финанс, 01                   | 18.06.2012 | 99,45  | 0,05  | 98,01  | 99,88  | 17,76  | 9945     | 1  |
| Северсталь-авто, 02             | 17.07.2013 | 97,58  | -0,07 | 97,60  | 97,85  | 9,15   | 2586014  | 5  |
| СевЗапТелеком, 04               | 08.12.2011 | 98,50  | -0,01 | 98,55  |        | 9,01   | 2955     | 1  |
| СевКабель-Фин, 03               | 27.03.2012 | 99,20  | -0,70 | 99,12  | 99,99  | 14,34  | 1091200  | 2  |
| Седьмой Континент, 02           | 14.06.2012 | 99,07  | 0,07  | 99,00  | 99,48  | 8,91   | 397040   | 5  |
| СЗЛК-Финанс, 01                 | 02.03.2010 | 73,00  | -2,67 | 70,00  | 77,97  | 248,04 | 362837   | 6  |
| Сибкадеминвест, 01              | 30.07.2010 | 97,00  | -0,05 | 96,01  | 99,00  | 17,80  | 18620000 | 3  |
| Сибкадемстрой, 01               | 12.05.2009 | 99,90  | -0,10 | 98,00  |        | 15,13  | 999      | 1  |
| СибирьТелеком, 06               | 16.09.2010 | 100,13 | 0,03  | 100,22 | 100,50 | 7,50   | 401160   | 2  |
| СибирьТелеком, 07               | 20.05.2009 | 100,75 | 0,05  | 100,50 | 101,75 | 7,99   | 52263965 | 8  |
| СибЦем, 01                      | 12.06.2008 | 100,00 | 0,50  | 100,00 | 101,00 | 9,71   | 580000   | 11 |
| СИК Девелопмент-Юг, 01          | 18.05.2010 | 100,00 | 0,00  | 99,83  | 100,12 | 13,41  | 17019995 | 3  |
| СИТРОНИКС, 01                   | 21.09.2010 | 99,95  | 0,00  | 99,70  | 100,00 | 10,28  | 12989000 | 3  |
| СМАРТС, 03                      | 29.09.2009 | 100,10 | 0,00  | 100,10 | 100,15 | 14,11  | 18820259 | 7  |
| СНХЗ Финанс, 01                 | 29.09.2009 | 98,30  | -0,10 | 98,01  | 98,29  | 13,84  | 70754    | 3  |



|                                   |            |        |       |        |        |       |          |    |
|-----------------------------------|------------|--------|-------|--------|--------|-------|----------|----|
| СОРУС КАПИТАЛ, 01                 | 05.11.2009 | 100,75 | -0,25 | 100,45 | 100,96 | 10,65 | 12076203 | 4  |
| СОРУС КАПИТАЛ, 02                 | 05.04.2012 | 100,20 | 0,10  | 100,10 | 100,20 | 13,36 | 6098680  | 3  |
| Спартак-Казань, 02                | 22.03.2011 | 100,25 | 0,25  | 100,00 | 100,25 | 16,34 | 200500   | 1  |
| Стройтрансгаз, 01                 | 25.06.2008 | 100,05 | 0,00  | 100,00 | 100,10 | 8,97  | 2951475  | 1  |
| Стройтрансгаз, 03                 | 11.04.2013 | 100,98 | -0,02 | 100,98 | 101,30 | 10,29 | 50491011 | 5  |
| Сувар-Казань, 01                  | 31.03.2009 | 98,80  | -0,60 | 98,90  | 99,50  | 17,45 | 8815113  | 9  |
| Судостроительный банк, 02         | 11.06.2010 | 100,00 | 0,00  | 99,90  | 100,00 | 9,50  | 9998000  | 2  |
| Сэтл Групп, 01                    | 15.05.2012 | 100,80 | -0,10 | 100,15 | 100,80 | 11,77 | 2016     | 2  |
| Талосто-Финанс, 01                | 06.03.2009 | 98,00  | -0,25 | 98,00  | 98,45  | 13,14 | 1403054  | 6  |
| Таттелеком, 04                    | 01.11.2012 | 100,40 | 0,40  | 100,30 | 100,53 | 9,12  | 662632   | 3  |
| ТГК-10, 01                        | 17.06.2010 | 98,56  | -0,04 | 98,56  | 98,67  | 9,25  | 19160361 | 7  |
| ТГК-10, 02                        | 06.02.2013 | 100,70 | 0,02  | 100,55 | 100,70 | 8,87  | 10257336 | 6  |
| ТГК-4, 01                         | 31.05.2012 | 98,90  | 0,46  | 98,50  | 98,81  | 8,92  | 5934000  | 1  |
| ТГК-6-Инвест, 01                  | 21.02.2012 | 100,60 | -0,30 | 100,40 | 100,80 | 9,48  | 1006000  | 1  |
| ТД КОПЕЙКА, 01                    | 17.06.2008 | 99,99  | 0,15  | 99,90  | 100,00 | 9,84  | 1199650  | 5  |
| ТД КОПЕЙКА, 02                    | 15.02.2012 | 97,30  | 0,31  | 96,80  | 97,24  | 13,23 | 10703    | 2  |
| ТД Русские масла, 02              | 29.03.2012 | 98,85  | -0,63 | 98,90  | 99,48  | 16,48 | 3910     | 3  |
| Тензор-Финанс, 01                 | 17.11.2009 | 100,00 | 0,05  |        | 99,69  | 15,02 | 50000    | 2  |
| ТЕРНА-ФИНАНС, 02                  | 04.11.2011 | 99,10  | 0,00  | 98,05  | 98,80  | 14,59 | 991000   | 2  |
| ТехноНИКОЛЬ-Финанс, 01            | 11.11.2009 | 100,28 | 0,03  | 100,11 | 100,28 | 11,40 | 200560   | 1  |
| ТМК, 02                           | 24.03.2009 | 99,86  | -0,04 | 99,75  | 99,92  | 7,91  | 27891994 | 5  |
| ТМК, 03                           | 15.02.2011 | 101,90 | -0,07 | 101,80 | 101,99 | 8,56  | 8590846  | 4  |
| ТОППРОМ-ИНВЕСТ, 01                | 16.04.2010 | 100,50 | -0,50 | 100,00 | 101,00 | 16,83 | 2010     | 2  |
| Торговый дом Полесье, 01          | 11.05.2010 | 100,15 | 0,05  | 100,10 | 100,15 | 16,88 | 11978461 | 21 |
| ТрансКонтейнер, 01                | 26.02.2013 | 101,00 | 0,00  | 100,90 | 101,25 | 8,26  | 1058480  | 2  |
| ТрансКредитБанк, 01               | 15.06.2010 | 97,80  | -0,02 | 96,20  | 100,00 | 8,66  | 978      | 1  |
| ТрансКредитБанк, 02               | 12.06.2012 | 98,35  | 0,00  | 98,35  | 98,75  | 9,15  | 6145892  | 1  |
| Трансмашхолдинг, 02               | 10.02.2011 | 99,80  | 0,25  | 99,57  | 100,20 | 9,06  | 5402993  | 5  |
| Тюменьэнерго, 02                  | 29.03.2012 | 96,71  | 0,42  | 96,00  | 97,25  | 9,91  | 242471   | 2  |
| УБРиР-Финанс, 02                  | 02.07.2009 | 99,90  | 0,10  | 99,95  | 100,00 | 11,65 | 29970    | 1  |
| УК ГидроОГК, 01                   | 29.06.2011 | 100,10 | -0,13 | 100,10 | 100,20 | 8,22  | 4007004  | 4  |
| Уралвагонзавод-Фин, 01            | 30.09.2008 | 100,13 | 0,03  | 100,13 | 100,17 | 9,14  | 28195211 | 6  |
| Уралвагонзавод-Фин, 02            | 05.10.2010 | 100,85 | 0,05  | 100,55 | 100,85 | 9,64  | 5366465  | 2  |
| УРСА Банк, 03                     | 04.06.2009 | 100,10 | 0,10  | 100,10 | 100,40 | 9,72  | 40195650 | 9  |
| УРСА Банк, 05                     | 18.10.2011 | 96,70  | 0,26  | 96,46  | 96,70  | 11,55 | 17015434 | 5  |
| УРСА Банк, 07                     | 19.07.2012 | 96,49  | -0,03 | 96,20  | 96,49  | 11,04 | 1929800  | 1  |
| Фаэтон-Аэро-Финанс, 01            | 30.07.2009 | 99,90  | 0,00  | 99,70  | 99,90  | 14,27 | 25974    | 1  |
| ФК Еврокоммерц, 01                | 18.12.2009 | 99,20  | -0,30 | 98,11  | 100,50 | 13,93 | 992000   | 11 |
| ФК Еврокоммерц, 03                | 18.06.2010 | 97,00  | -0,51 | 97,00  | 99,49  | 15,76 | 61740000 | 3  |
| ФК Еврокоммерц, 05                | 15.03.2011 | 99,50  | -0,50 | 99,00  | 100,49 | 17,28 | 4700109  | 5  |
| ФСК ЕЭС, 02                       | 22.06.2010 | 101,85 | -0,05 | 101,81 | 101,85 | 7,40  | 15989250 | 4  |
| ФСК ЕЭС, 05                       | 01.12.2009 | 100,20 | 0,19  | 100,15 | 100,24 | 7,18  | 14979912 | 2  |
| Ханты-Мансийск<br>СтройРесурс, 01 | 13.10.2010 | 99,50  | -0,03 | 99,50  |        | 14,03 | 149250   | 1  |
| ХК Белый фрегат, 01               | 17.12.2009 | 99,43  | -0,56 | 99,41  | 99,94  | 17,10 | 10832664 | 7  |
| ХКФ Банк, 02                      | 11.05.2010 | 98,70  | 0,33  | 98,60  | 98,70  | 10,99 | 11497610 | 9  |
| ХКФ Банк, 03                      | 16.09.2010 | 99,75  | 0,13  | 99,70  | 99,78  | 10,65 | 6378406  | 4  |
| ХКФ Банк, 04                      | 12.10.2011 | 99,80  | 0,10  | 99,80  | 99,90  | 10,88 | 26354916 | 9  |
| ХКФ Банк, 05                      | 17.04.2013 | 101,15 | 0,13  | 101,10 | 101,19 | 11,61 | 17110513 | 5  |
| Хлебозавод-28, 02                 | 09.12.2008 | 100,00 | 0,00  | 99,51  |        | 12,54 | 2000     | 2  |
| ХМЛК Открытие, 01                 | 11.11.2008 | 99,90  | -0,10 | 97,90  | 99,90  | 11,80 | 4249     | 2  |
| Холдинг Капитал, 01               | 09.12.2009 | 100,00 | 0,00  | 99,95  |        | 15,52 | 1500000  | 3  |
| Холидей Финанс, 01                | 01.04.2010 | 99,90  | 0,48  | 99,60  | 99,90  | 11,68 | 748750   | 2  |
| ЦентрТелеком, 04                  | 21.08.2009 | 106,70 | 0,05  | 106,67 | 106,90 | 8,13  | 6780522  | 2  |
| ЦентрТелеком, 05                  | 30.08.2011 | 100,00 | 0,00  | 100,07 | 100,60 | 8,18  | 4000000  | 1  |
| Челябинский ТПЗ, 01               | 16.06.2010 | 100,08 | -0,02 | 100,08 | 100,12 | 8,14  | 425340   | 4  |
| ЭйрЮнион Эр Эр Джи, 01            | 16.12.2010 | 95,50  | -2,20 | 95,51  | 98,00  | 19,73 | 1924550  | 2  |
| ЭйрЮнион, 01                      | 10.11.2009 | 94,72  | 0,55  | 94,71  | 95,10  | 20,53 | 30986346 | 24 |
| Элемент Лизинг, 01                | 24.03.2010 | 100,07 | -0,02 | 100,06 | 100,07 | 15,57 | 4733301  | 5  |

|                      |            |        |       |        |        |       |          |    |
|----------------------|------------|--------|-------|--------|--------|-------|----------|----|
| ЭМАльянс-Финанс, 01  | 08.07.2011 | 99,28  | 0,03  | 99,00  | 99,95  | 16,45 | 1986     | 2  |
| Энергомаш-Финанс, 01 | 22.11.2011 | 100,05 | 0,05  | 100,00 | 100,10 | 13,38 | 7495121  | 5  |
| Энергоцентр, 01      | 11.07.2010 | 99,00  | 0,15  | 98,85  | 99,18  | 11,27 | 1979     | 2  |
| ЮНИАСТРУМ БАНК, 01   | 17.02.2009 | 99,65  | -0,05 | 99,65  | 100,01 | 11,79 | 4687789  | 3  |
| ЮНИМИЛК Финанс, 01   | 06.09.2011 | 96,10  | 0,10  | 94,00  | 96,60  | 13,55 | 961000   | 11 |
| ЮСКК, 01             | 01.07.2008 | 100,00 | 0,00  | 99,91  | 100,10 | 13,06 | 10000    | 1  |
| ЮТК, 03              | 10.10.2009 | 99,80  | 0,20  | 99,60  | 99,80  | 8,65  | 23018950 | 8  |
| ЮТК, 04              | 09.12.2009 | 101,65 | -0,05 | 101,40 | 101,69 | 8,50  | 10903283 | 4  |
| ЮТэйр-Финанс, 03     | 14.12.2010 | 99,15  | 0,04  | 99,00  | 100,00 | 12,36 | 4958     | 1  |
| Якутскэнерго, 02     | 08.03.2012 | 99,30  | 0,10  | 99,25  | 99,95  | 9,72  | 32467977 | 4  |

Источник: QuoteTotal 2

**Банки**

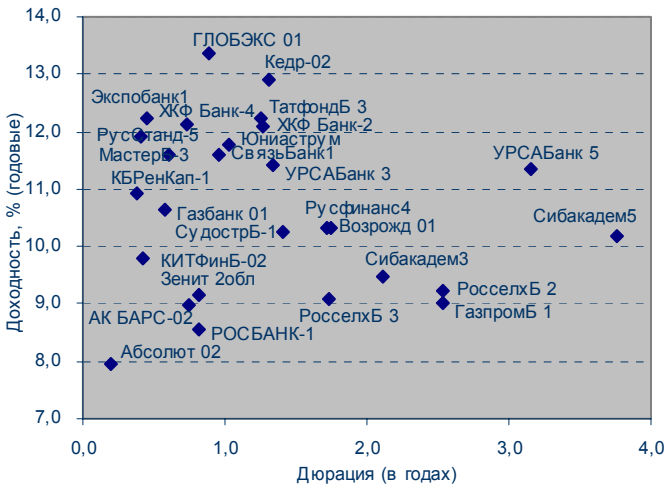

**Телекомы**

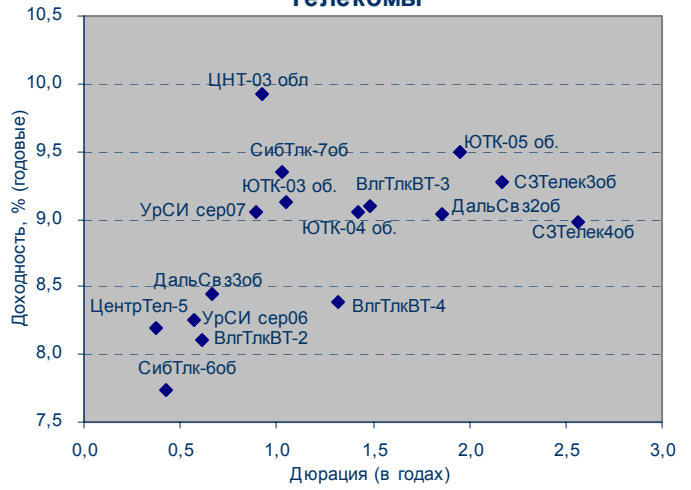

**Пищевая промышленность**

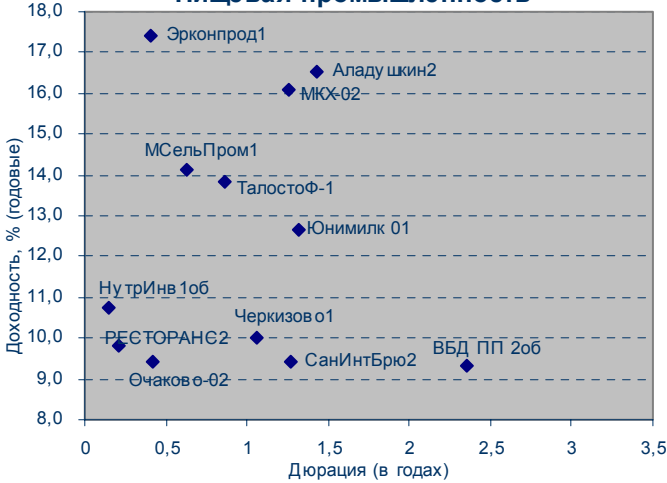

**Машиностроение**

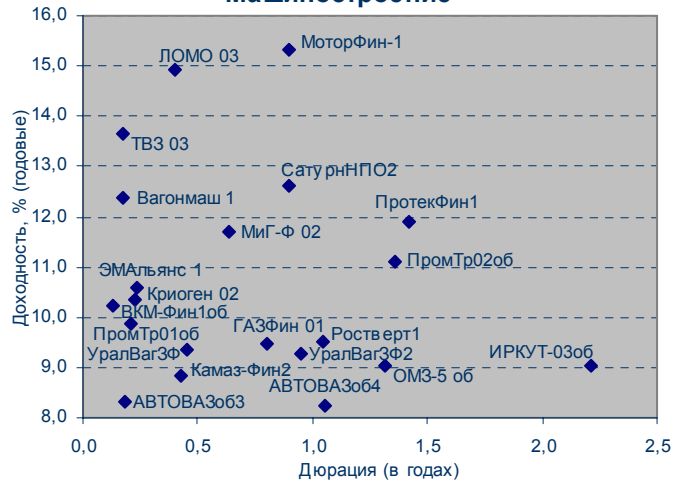

**Фишки**

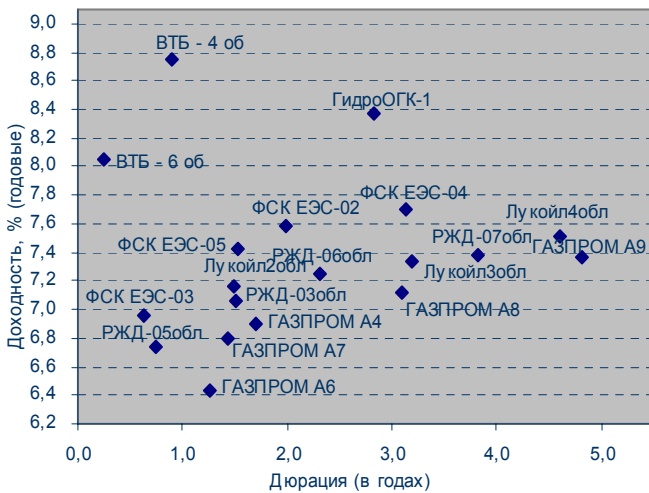

**Торговля**

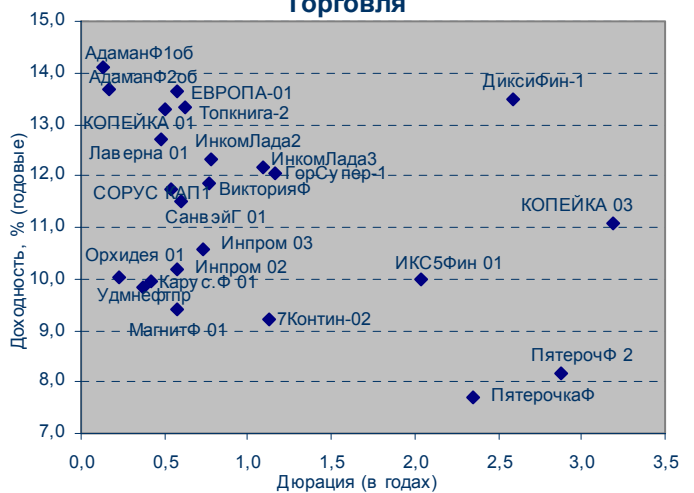

## Денежный рынок

**Задолженность кредитных организаций по ломбардным кредитам на начало операционного дня**

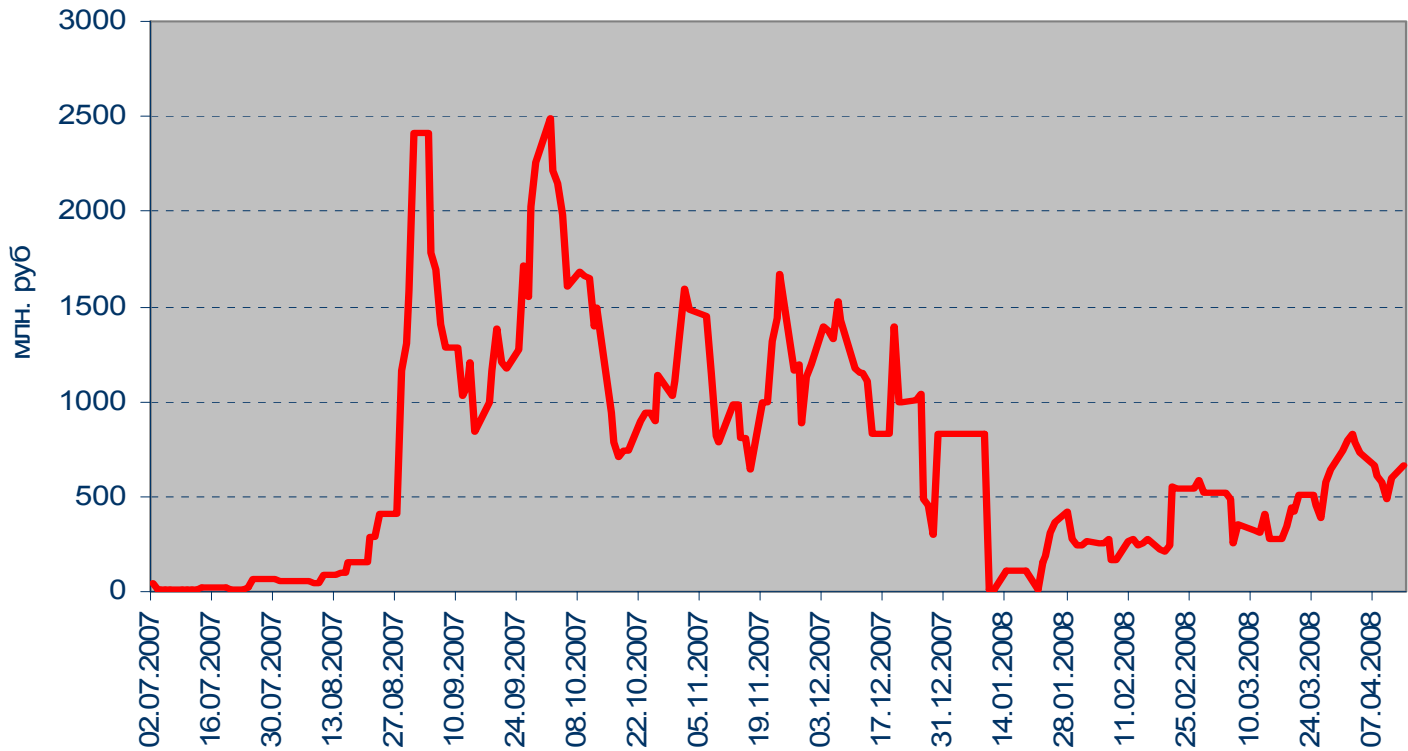

**Итоги аукционов прямого РЕПО**

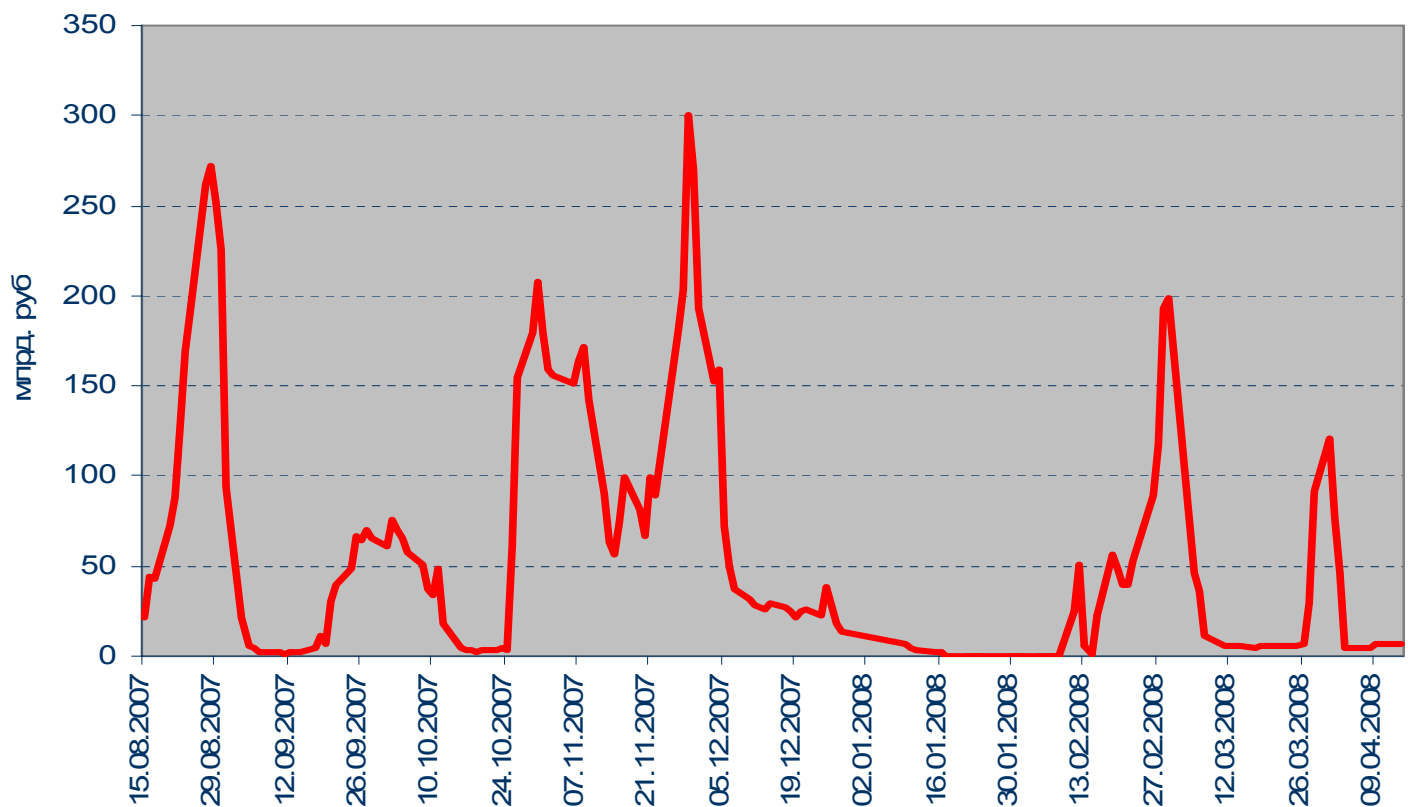

### Остатки средств на коррсчетах банков (Россия) и MIBOR

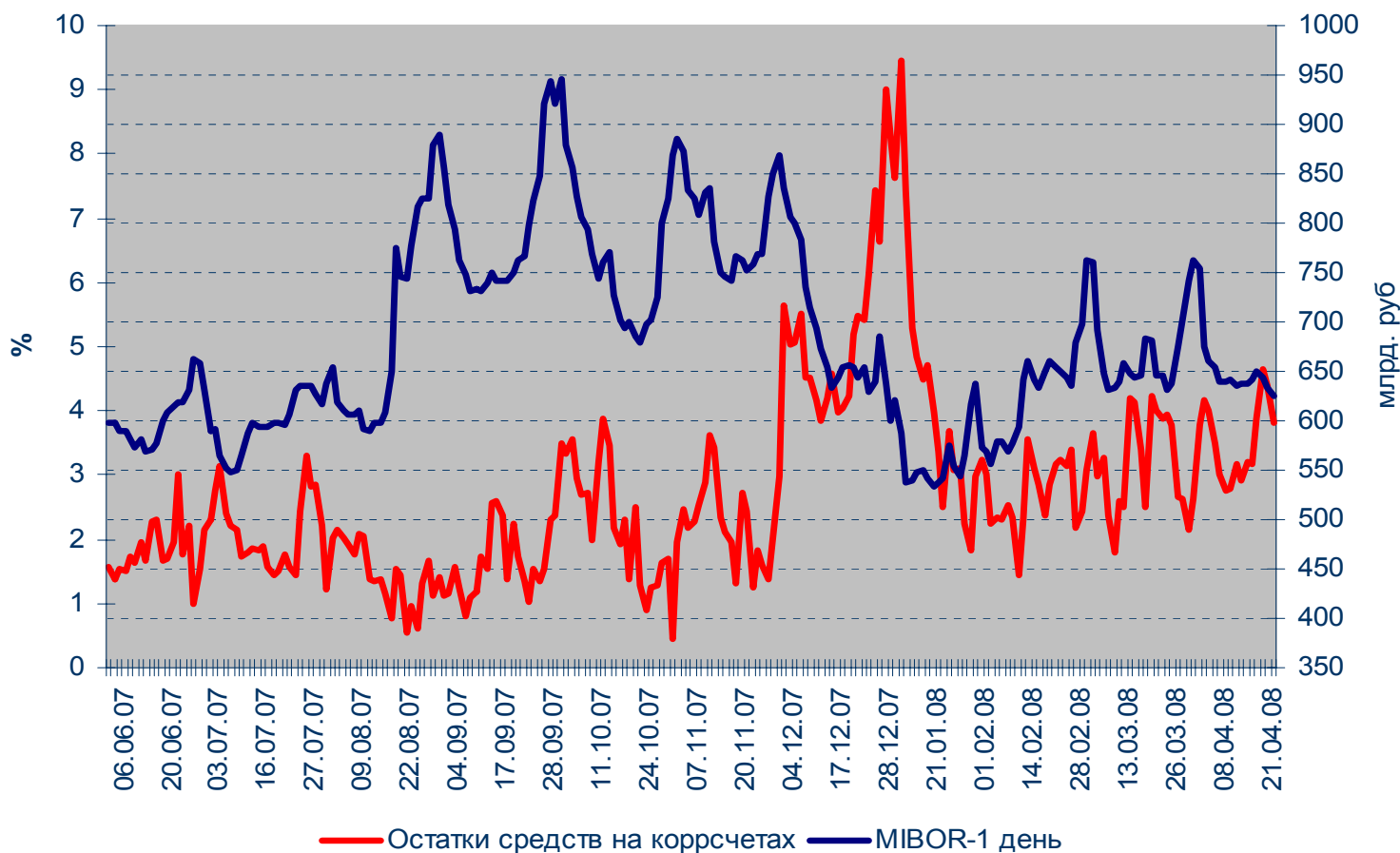

### Золото-валютные резервы РФ

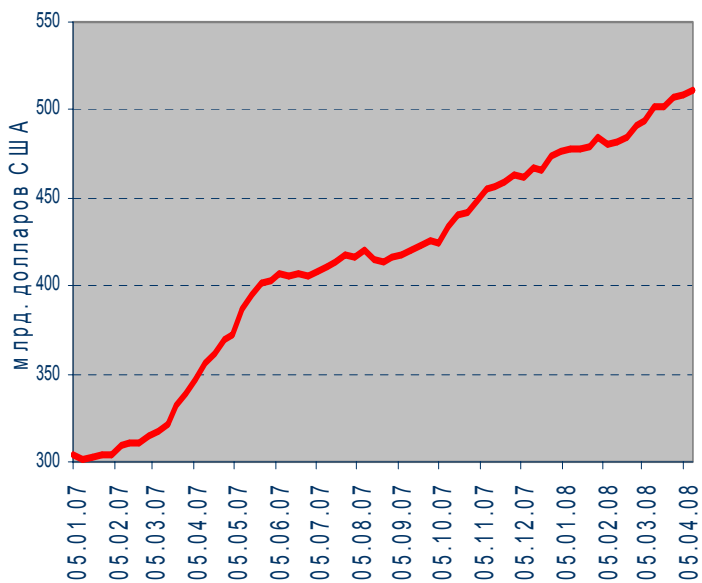

### MOSPRIME 6M

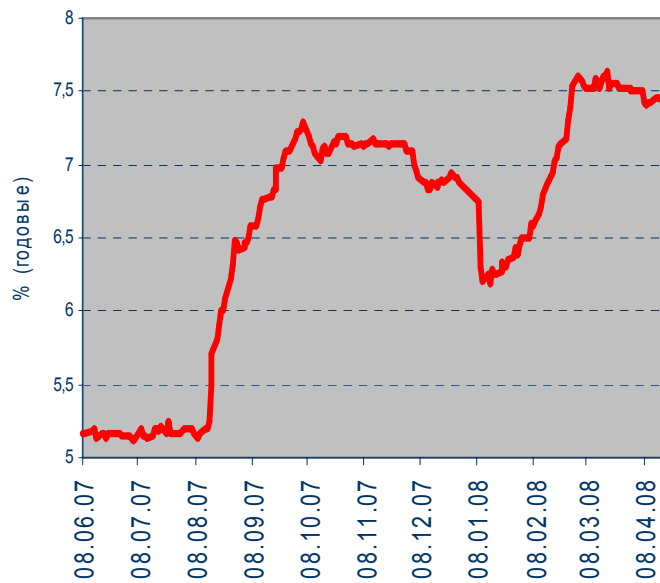

# Рынок еврооблигаций

Динамика Россия, 2030

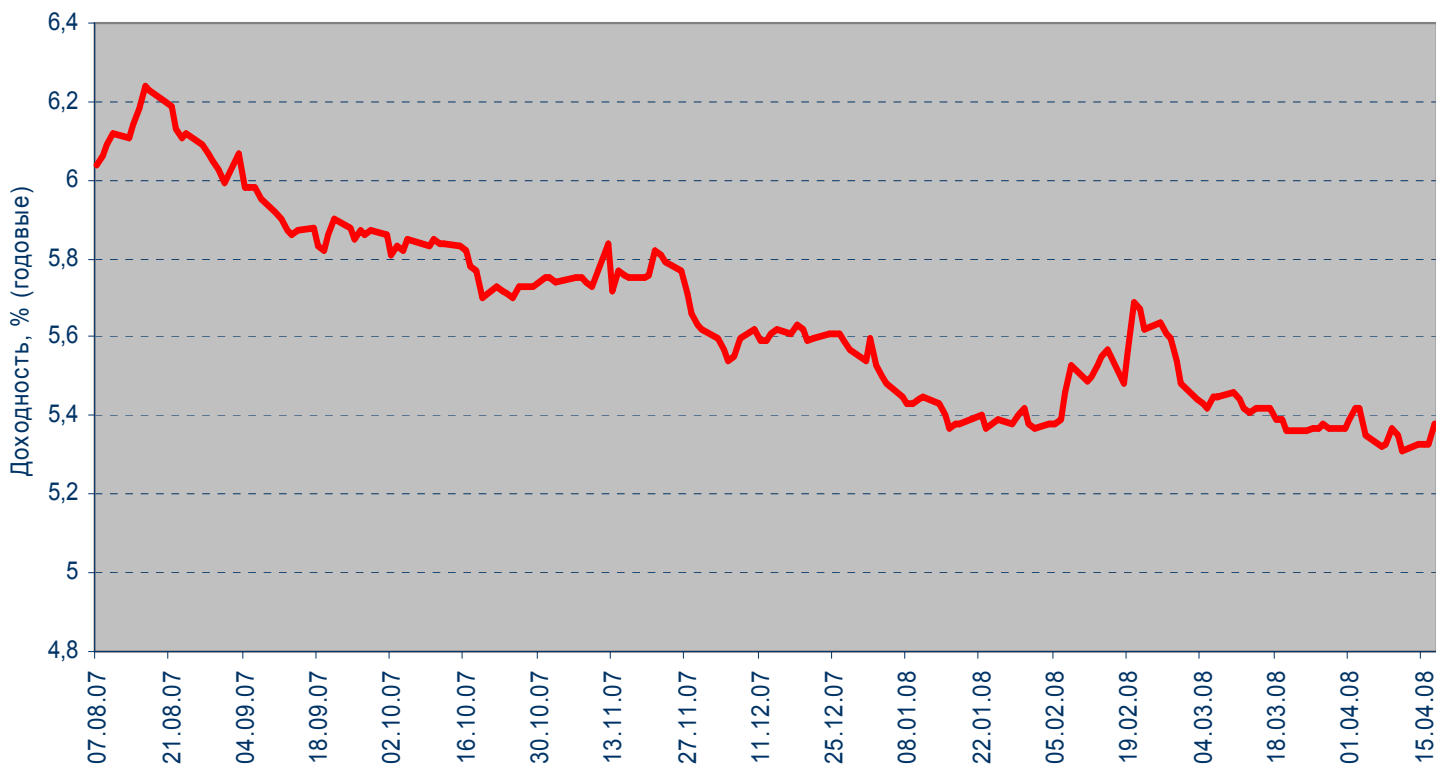

Спрэд Россия 30 и US Treasures 10

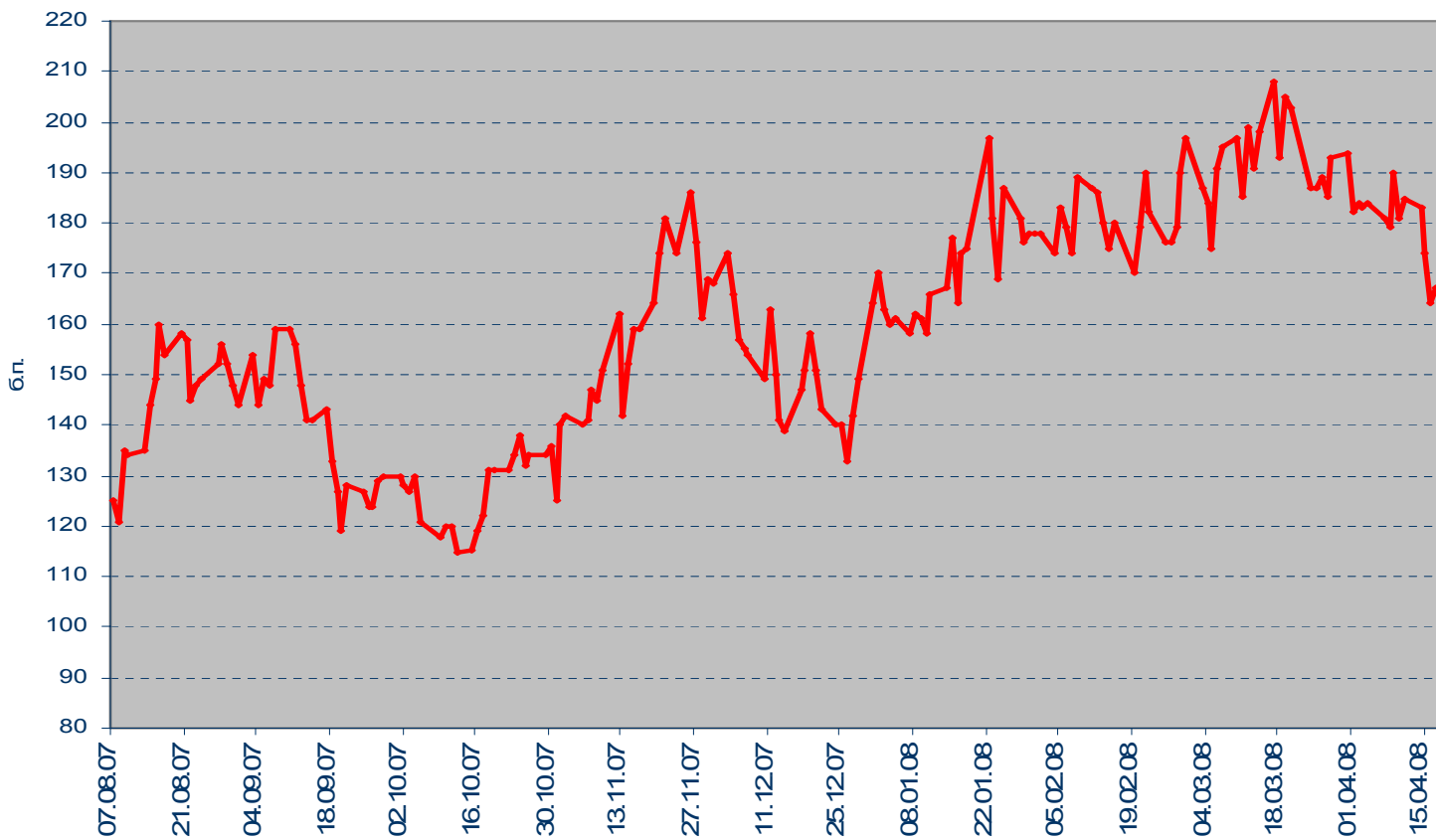

## ВАЖНАЯ ИНФОРМАЦИЯ

Настоящий документ имеет исключительно информационное значение и не может рассматриваться как предложение или побуждение к покупке или продаже ценных бумаг, а также связанные с ними финансовые инструменты. Описания любой компании или компаний, и (или) их ценных бумаг, или рынков, или направлений развития, упомянутых в данном документе, не предполагают полноты их описания. Утверждения относительно прошлых результатов необязательно свидетельствуют о будущих результатах

Несмотря на то, что информация, изложенная в настоящем документе, была собрана из источников, которые АКБ «Связь-Банк» считает надежными, Банк не дает гарантий относительно их точности или полноты. При принятии инвестиционного решения инвесторам следует провести собственный анализ всех рисков, связанных с инвестированием в ценные бумаги. АКБ «Связь-Банк», его руководство, представители и сотрудники не несут ответственности за любой прямой или косвенный ущерб, наступивший в результате использования информации изложенной в настоящем документе.

АКБ «Связь-Банк» и связанные с ним стороны, должностные лица и (или) сотрудники Банка и (или) связанные с ними стороны могут владеть долями капитала компаний или выполнять услуги для одной или большего числа компаний, упомянутых в настоящем документе, и (или) намереваются приобрести такие доли капитала и (или) выполнять либо намереваться выполнять такие услуги в будущем (с учетом внутренних процедур Банка по избежанию конфликтов интересов). АКБ «Связь-Банк» и связанные с ним стороны могут действовать или уже действовали как дилеры с ценными бумагами или другими финансовыми инструментами, указанными в настоящем документе, или ценными бумагами, лежащими в основе таких финансовых инструментов или связанными с вышеуказанными ценными бумагами. Кроме того, АКБ «Связь-Банк» может иметь или уже имел взаимоотношения, или может предоставлять или уже предоставлял финансовые услуги упомянутым компаниям (включая инвестиционные банковские услуги, фондовый рынок и прочее). АКБ «Связь-Банк» может использовать информацию и выводы, представленные в настоящем документе, до его публикации.

Все выраженные оценки и мнения, представленные в настоящем документе, отражают исключительно личное мнение каждого аналитика, частично или полностью отвечающего за содержание данного документа

По вопросам проведения операций с ценными бумагами обращайтесь в отдел клиентского обслуживания: (495) 228-38-06

## КОНТАКТНАЯ ИНФОРМАЦИЯ

ОАО АКБ «Связь-Банк»  
125375, г. Москва, ул. Щепкина, д. 40, стр.1  
Тел.: +7(495) 228-36-42  
E-mail: [IB@sviaz-bank.ru](mailto:IB@sviaz-bank.ru)  
Internet: <http://www.sviaz-bank.ru/>

### Руководство

Автухов Михаил 228-38-01  
[IB@sviaz-bank.ru](mailto:IB@sviaz-bank.ru)

Бахшиян Шаген 228-36-42  
[IB@sviaz-bank.ru](mailto:IB@sviaz-bank.ru)

### Эмиссия долговых инструментов

Барков Дмитрий 228-36-42 (30-93)  
[emission@sviaz-bank.ru](mailto:emission@sviaz-bank.ru)

Смакаев Роберт 228-36-42 (33-37)  
[emission@sviaz-bank.ru](mailto:emission@sviaz-bank.ru)

Волгарев Виктор 228-36-42 (30-97)  
[emission@sviaz-bank.ru](mailto:emission@sviaz-bank.ru)

Менлиаманова Мирана 228-36-42 (30-23)  
[emission@sviaz-bank.ru](mailto:emission@sviaz-bank.ru)

Сухина Юлия 228-36-42 (30-24)  
[emission@sviaz-bank.ru](mailto:emission@sviaz-bank.ru)

Кривоногова Юлия 228-36-42 (31-99)  
[emission@sviaz-bank.ru](mailto:emission@sviaz-bank.ru)

Сумин Андрей 228-36-42 (31-07)  
[emission@sviaz-bank.ru](mailto:emission@sviaz-bank.ru)

### Продажи на финансовых рынках

Сумин Владимир 228-38-06 (30-32)  
[sales@sviaz-bank.ru](mailto:sales@sviaz-bank.ru)

Очкин Алексей 228-38-06 (31-01)  
[sales@sviaz-bank.ru](mailto:sales@sviaz-bank.ru)

Голубничий Денис 228-38-01 (30-48)  
[sales@sviaz-bank.ru](mailto:sales@sviaz-bank.ru)

Дергачев Дмитрий 228-38-01 (30-48)  
[sales@sviaz-bank.ru](mailto:sales@sviaz-bank.ru)

Бабаджанов Сухроб 228-38-01 (31-24)  
[broker@sviaz-bank.ru](mailto:broker@sviaz-bank.ru)

### Клиентское обслуживание

Хмелева Ольга 228-38-06 (30-77)  
[broker@sviaz-bank.ru](mailto:broker@sviaz-bank.ru)

Виноградова Анна 228-38-06 (31-02)  
[broker@sviaz-bank.ru](mailto:broker@sviaz-bank.ru)

### Анализ финансовых рынков

Свиридов Станислав 228-38-01 (31-92)  
[research@sviaz-bank.ru](mailto:research@sviaz-bank.ru)

Бодрин Юрий 228-38-01 (31-06)  
[research@sviaz-bank.ru](mailto:research@sviaz-bank.ru)

Гребцов Максим 228-38-01 (31-88)  
[research@sviaz-bank.ru](mailto:research@sviaz-bank.ru)

### Кредитный анализ

Чердаков Евгений 228-36-42 (30-95)  
[CR@sviaz-bank.ru](mailto:CR@sviaz-bank.ru)

Тарасов Олег 980-05-61 (30-96)  
[CR@sviaz-bank.ru](mailto:CR@sviaz-bank.ru)